Vaubanschleife

Direktauftrag Apartment Komplex **Ort** Freiburg, Deutschland
Auftraggeber Stadt Freiburg **Größe** 8.500m² **Status** Idee 2017 **Leistungen** Entwurfsplanung **Partner** Oliver Seidel **Team** Elisa Korfage

Im Westen von Vauban entsteht ein bisher unzulänglich vorhandener Quartiersauftakt.
Hier wird nicht nur städtebaulich ein Akzent gesetzt, sondern mit ca. 100 Wohneinheiten, einem Jugendtreff und in Kombination mit einem möglichen zukünftigen S-Bahnstopp ein lebendiger Ort geschaffen.
Die Form des Gebäudes wird geprägt durch die Wendeschleife der Straßenbahn. Das Terrassenhaus fügt sich in die Wendeschleife ein, sodass der bestehende Schienenverlauf unverändert bleibt. Der dazugehörige Wohnturm greift die Grundform des Terrassenhauses auf, setzt durch seine Höhe einen städtebaulichen Akzent und vervollständigt das Ensemble. Die beiden Baukörper sind durch eine Gemeinschaftsebene verbunden, die den Gebäuden einen halbprivaten Gartenhof mit Pflanzen und Orten zum Verweilen bietet. Außerdem schirmt die verbindende Ebene den Lärm der Straßenbahn ab. Gleichzeitig erfolgt hierüber die Haupterschließung des Terassenhauses. Es müssen also nicht die Schienen überquert werden um in die Wohnung zu gelangen.

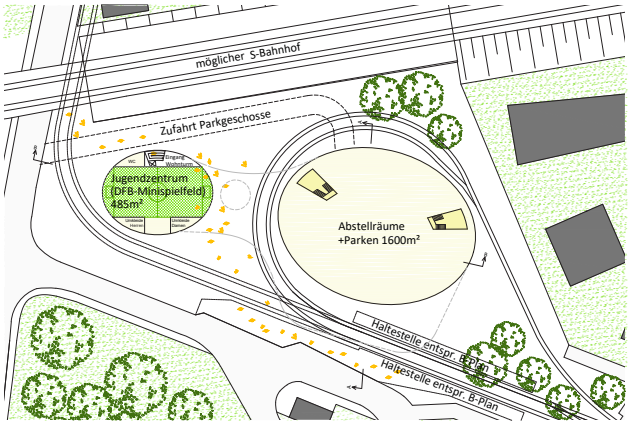

Erdgeschoss

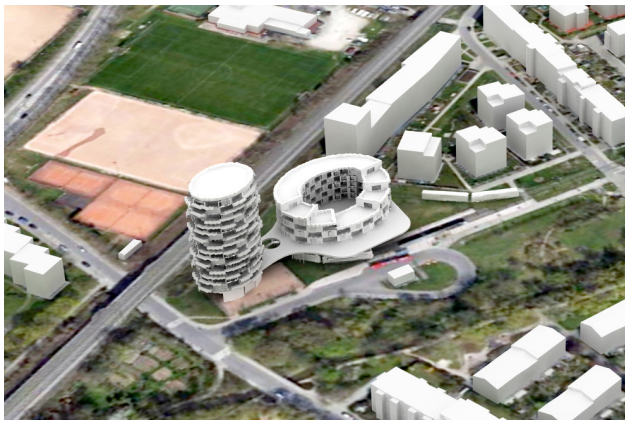
Überflugsperspektive

Blick von Süden

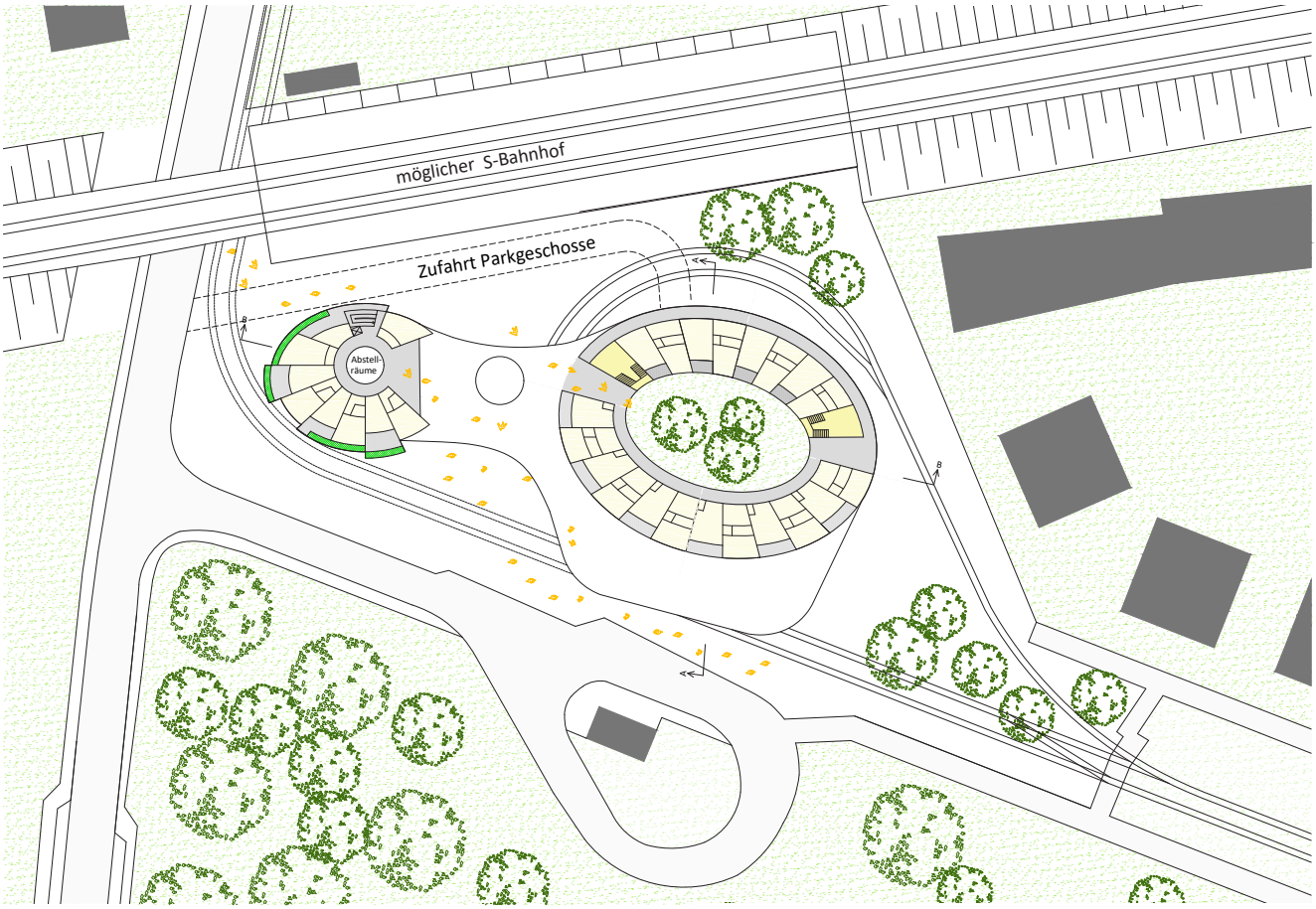

1. Obergeschoss

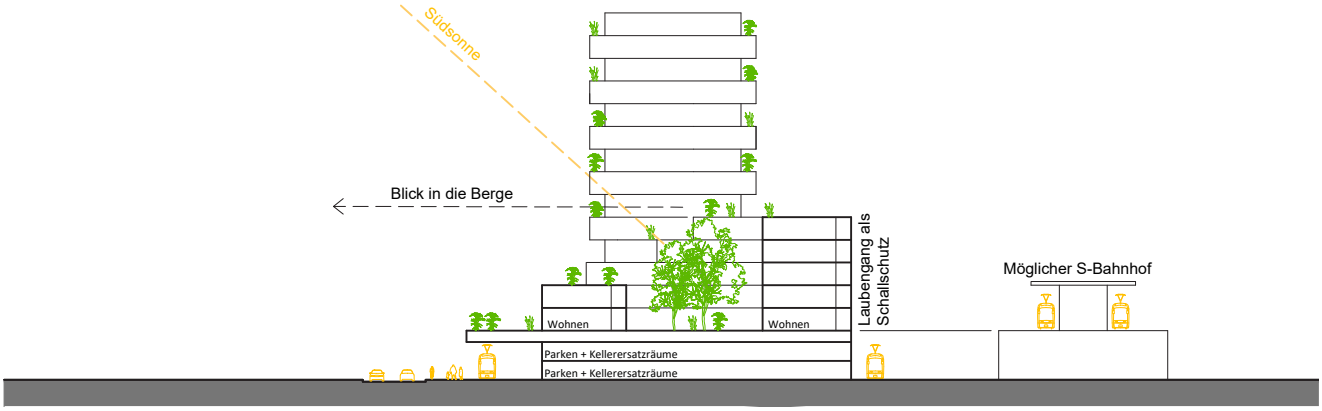

schematischer Querschnitt

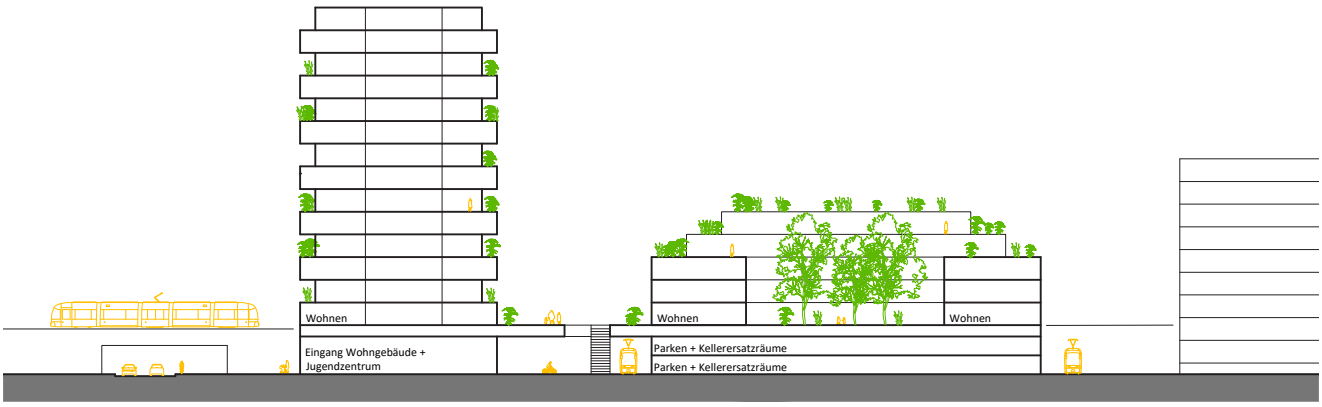

schematischer Längsschnitt